Le Petit Abbaye

Lettre d'informations de l'Abbaye - Maison des demi-pensionnaires lycéens

Octobre 2022

SOMMAIRE

- Les résultats des élections de délégués de maison
- Le voyage à Taizé du /10 au 09/10
- La bibliothèque partagée
- Le tournoi de badminton
- Le point culture du mois
- La citation du mois
- Les anniversaires d'octobre

RESULTATS DES ELECTIONS DE DELEGUES DE L'ABBAYE

PAR LOANE DUBUC-OLLIVIER

Le mois dernier s'est tenue l'élection des délégués de maison. Ils étaient huit à se présenter pour cette responsabilité : Annelise Adrian, Karlson Tabé, Mohamed Ngom, Liam Wouters, Victor Magnin, Paul Thomas, Marine Becuwe et Théophile Beaulieu. Les résultats sont tombés le 30 septembre et les nouveaux délégués de l'Abbaye sont donc: Mohamed Ngom, Annelise Adrian, Marine Becuwe, Karlson Tabé, Victor Magnin et Liam Wouters.

Felicitations à eux !

Résultats des élections des délégués de la Maison Abbaye

Candidat	Nombre de voix	Taux
NGOM Mohamed	46	30,46 %
TABÉ AYUKNCHONG Karlson	16	10,60 %
BEAULIEU Théophile	11	7,28 %
ADRIAN Annelise	24	15,90 %
BECUWE Marine	21	13,91 %
THOMAS Paul	6	3,97 %
WOUTERS Liam	12	7,95 %
MAGNIN Victor	15	9,93 %
Nombre d'inscrits	**258**	**100 %**
Nombre d'abstentions	**99**	**38,37 %**
Nombre de votants	**159**	**61,63 %**
Nombre de votes nuls	**8**	**5,03 %**
Nombre de suffrages exprimés	**151**	**94,97 %**

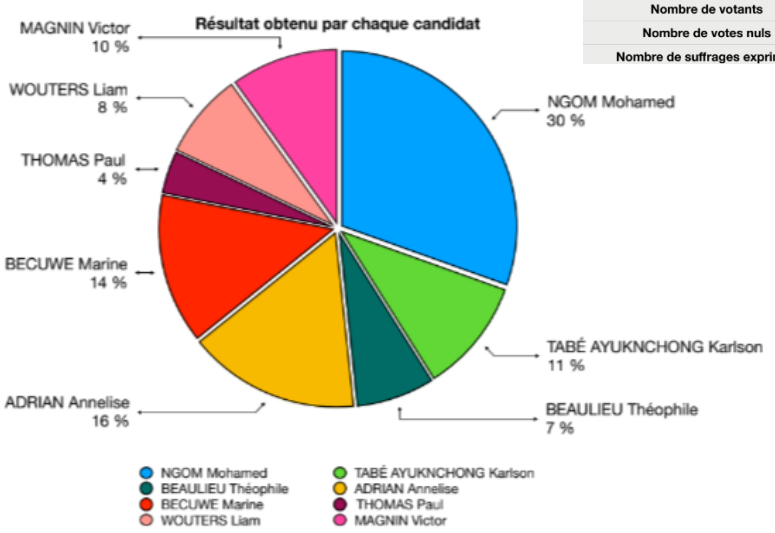

LE TOURNOI DE BADMINTON

PAR RAZANE RAHMOUN

Quoi de mieux qu'un peu d'activité physique pour rester en bonne santé? Encore mieux, quoi de mieux que de faire des tournois? Effectivement, le premier tournoi sportif de l'année à l'Abbaye est lancé et il s'agit d'un tournoi de Badminton. Remercions Valentin Jenback qui a proposé cette merveilleuse idée et qui travaille durement pour la mettre en place. Nous espérons voir plusieurs d'entre vous participer à cet incroyable événement !

LA BIBLIOTHEQUE PARTAGEE

PAR LOANE DUBUC-OLLIVIER

Un nouveau projet est apparu ce mois-ci à l'abbaye: une bibliothèque partagée. Le projet, lancé par Camille DUBALAIS (2nde1) et a pour objectif de décorer la bibliothèque afin de partager le goût de la lecture. Cela offre la possibilité aux élèves d'échanger des livres avec ceux disponibles et de déposer les livres dont ils ne se servent plus et qui trainent à la maison.

En lien avec la bibliothèque partagée, trois projets sont en cours: le roman, le manga et la BD de l'Abbaye, réalisés par nos talentueux élèves.

Le roman de l'abbaye suit un élève de seconde, ancien de Saint Martin, qui rencontre des problèmes familiaux et qui accumule les mauvaises notes. C'est un élève de première, nouveau à Saint Martin, qui va l'aider et lui servir de mentor.

La BD de l'Abbaye suit un élève de seconde avec des mauvaises notes et un terminale populaire et doué à l'école. Dans la bande-dessinée, on suit leur amitié qui se forme à l'Abbaye. Le choix de deux personnages masculins en tant que personnages principaux est un choix de notre scénariste qui s'est rendu compte que les garçons avaient plus de mal à s'intégrer.

Le manga de l'Abbaye suit une première, nouvelle à Saint Martin, victime de harcèlement et un Terminale qui lui vient en aide.

Enfin, les élèves de la bibliothèque partagée tenaient à remercier Michka LOKONON de T2 pour avoir amené onze livres.

VOYAGE A TAIZE

PAR MARILYSE MUKUNDI

Du 6 au 10 octobre, certains jeunes ont eu l'occasion de se rendre à Taizé afin d'effectuer un temps de retraite dans la communauté œcuménique de Taizé qui tout au long de l'année organise des rencontres internationales entre jeunes. Cela a été l'occasion pour eux de travailler et d'approfondir leurs visions du monde et de ceux qui les entourent. "Je me sentais bien à l'intérieur, à l'extérieur et le silence m'a apaisé, j'ai profité de celui-ci afin de développer mon travail intérieur spirituel" nous livre Karlson. Bien que Taizé soit une expérience chrétienne, toutes les religions et les cultures sont conviées pour se retrouver et passer des moments enrichissants.

Karlson Tabe a accepté de partager un moment marquant du séjour "Ce qui m'a le plus marqué, c'est quand nous nous sommes réunis au nom de Jésus Christ pour prier, ce moment m'a permis de prier pour mes proches et mes objectifs". Ce séjour a vraiment été un moment pour faire le tri intérieurement.

Taizé a définitivement été le moment idéal pour extérioriser le stress scolaire et faire le bilan pour beaucoup de nos camarades.

LE POINT CULTURE DU MOIS

PAR LOANE DUBUC-OLLIVIER

Le 16 octobre, je me suis rendue au théâtre du Ranelagh, dans le 16e arrondissement de Paris, pour aller voir les Muses, un spectacle mettant en scène 4 oeuvres d'art sortant de leurs tableaux la nuit et s'indignant d'un concours de la plus belle œuvre d'art. C'est drôle mais ça fait aussi réfléchir sur les diktats de beauté de la société et sur la censure de l'art.

Ce n'est pas la première fois que je vois la comédienne Claire Couture mais elle me surprend encore plus à chaque fois et les quatre comédiennes étaient éblouissantes par leur talent.

Les Muses au théâtre du Ranelagh

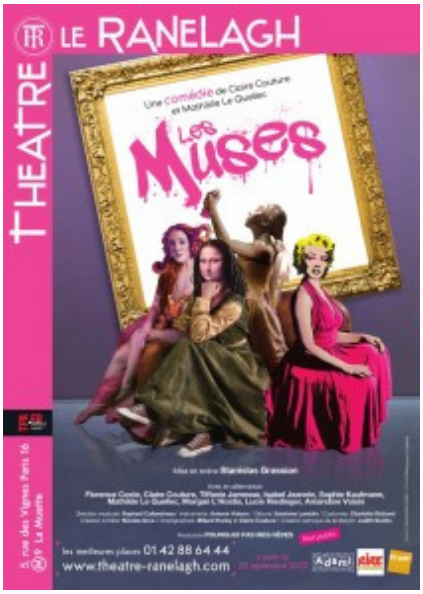

La citation du mois

« Octobre en bruine, hiver en ruine. Octobre à moitié pluvieux, rend le laboureur joyeux. »

En Octobre c'était aussi l'anniversaire de:

San AWAD 2nde1 (01/10)
Eleia LE CHATTON 2nde3 (02/10)
Pierre NAFFRECHOUX-QUERBES 2nde1 (02/10)
Djibril STARON 1ère3 (03/10)
Hendrix FORTUNA 2nde6 (05/10)
Alexane DA SILVA 2nde4 (07/10)
Arthur SCHMIT 2nde2 (08/10)
Axelle FROISSARD-SPAGNOLI 1ère4 (09/10)
Mathieu BARAT 2nde1 (10/10)
Yvon-Landry RWABUKUMBA 1ère4 (11/10)
Sara MAGALHAES T1 (15/10)
Kethia NAMWISI-MASENGO 1ère3 (15/10)
Jonas DONNI 2nde2 (16/10)
Mariane DIBY T4 (17/10)
Rayhanna ALI SAANDI T3 (19/10)
Jamice BERRY T1 (20/10)
Morgane DOMANDE T1 (20/10)
Sonia AMERALI T5 (21/10)
William DALGALARRONDO 1ère1 (23/10)
Malo CRESPEL 1ère4 (26/10)
Camille DELATTRE 2nde1 (27/10)

Toute l'Abbaye vous souhaite un très joyeux anniversaire !!!